

Zarządzenie Nr ORo.0050. ⁷⁸⁵.....2019
Prezydenta Miasta Piekary Śląskie
wykonujący zdania z zakresu administracji rządowej
z dnia12. grudnia..... 2019 r.

**w sprawie wyrażenie zgody na ustanowienie służebności gruntowej
obciążającej nieruchomość gruntową stanowiącą własność Skarbu Państwa,
objętą księgą wieczystą GL1T/00085929/6**

Na podstawie art. 4 pkt 9b¹ oraz art. 13 ust. 1 ustawy z dnia 21 sierpnia 1997 roku o gospodarce nieruchomościami (tekst jednolity Dz. U. z 2018 r., poz. 2204 z późn. zm.) oraz zarządzenia Nr OR.0151-1/08 Prezydenta Miasta Piekary Śląskie wykonującego zadania z zakresu administracji rządowej z dnia 3 stycznia 2008r. w sprawie określenia zasad obciążania nieruchomości gruntowych stanowiących zasób nieruchomości Skarbu Państwa ograniczonym prawem rzeczowym w postaci służebności gruntowych

Prezydent Miasta Piekary Śląskie
wykonujący zadania z zakresu administracji rządowej
zarządza

§ 1

Zezwolić na obciążenie służebnością gruntową (drogą konieczną) nieruchomość gruntową stanowiącą własność Skarbu Państwa, objętą księgą wieczystą GL1T/00085929/6 prowadzoną przez Sąd Rejonowy w Tarnowskich Górach, w skład której wchodzi działka gruntu nr 2526/34 o powierzchni 0,2469 ha (obręb Piekary Wielkie, ark. 5-5BYT).

§ 2

1. Obciążenie, o którym mowa w § 1 polegać będzie na odpłatnym ustanowieniu na czas nieoznaczony, na rzecz nieruchomości gruntowej stanowiącej działki nr 3069/24 i nr 3070/24 (GL1T/00053716/7), służebności gruntowej (drogi koniecznej) obejmującej prawo przejazdu i przechodu przez część działki nr 2526/34 w pasie terenu o szerokości 7m i długości 123m, licząc w osi istniejącej jezdni od wspólnej granicy z działką nr 2527/34 (granica pasa drogowego ul. Starej) oraz obszar o szerokości 12 m i długości 6 m licząc od jezdni w kierunku południowo-wschodnim do wspólnej granicy z działką nr 2510/24.
2. Łączna powierzchnia służebności gruntowej (drogi koniecznej), jaka zostanie ustanowiona na części działki nr 2526/34 wynosi łącznie 933 m², w tym obszar o powierzchni 861 m² przypada na asfaltową jezdnię o szerokości 7 m, a obszar o powierzchni 72 m² przypada na nieutwardzony teren po południowo-wschodniej stronie jezdni i obrazuje ją załącznik graficzny do niniejszego zarządzenia.

§ 3

1. Ustalić jednorazowe wynagrodzenie w kwocie 8.251,00 zł netto (*słownie: osiem tysięcy dwieście pięćdziesiąt jeden złotych 00/100*) z tytułu ustanowienia służebności gruntowej (drogi koniecznej) na rzecz nieruchomości gruntowej stanowiącej działki nr 3069/24 i nr 3070/24.
2. Jednorazowe wynagrodzenie, o którym mowa w § 3 ust. 1, stanowi składnik ceny netto zbywanej nieruchomości, tj. działek nr 3069/24 i nr 3070/24.

§ 4

Istotne warunki ustanowienia służebności gruntowej (drogi koniecznej) zostaną ustalone w porozumieniu określającym szczegółowe warunki oddania w użytkowanie wieczyste na okres 99 lat nieruchomości obejmującej działki nr 3069/24 i nr 3070/24 objęte księgą wieczystą GL1T00053716/7.

§ 5

Wykonanie Zarządzenia powierzam Naczelnikowi Wydziału Gospodarki Przestrzennej.

§ 6

Nadzór nad wykonaniem niniejszego zarządzenia powierzam I Zastępcy Prezydenta Miasta Piekary Śląskie.

§ 7

Zarządzenie wchodzi w życie z dniem podpisania.

Prezydenta Miasta Piekary Śląskie
I ZASTĘPCA PREZYDENTA MIASTA
PIEKARY ŚLĄSKIE
Krzysztof Turzański

**OPINIUJE SIĘ
POD WZGLĘDEM
FORMALNOPRAWNYM**

RADCA PRAWNY

dr Arkadiusz Buchenfeld
KT 2145

opr. I.Fabiszak
GPn.6840.1.2.2013

Rozdzielnik:

- Wydział Organizacyjny (x1)
- Wydział Gospodarki Przestrzennej (x2)

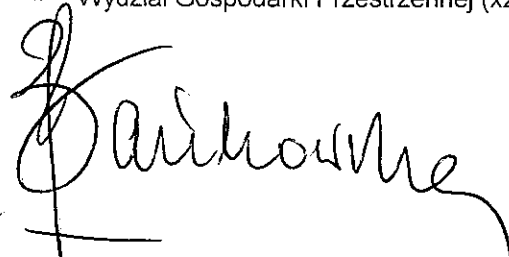
r

MAPA EWIDENCYJNA

POŚWIADCZA SIĘ ZGODNOŚĆ NINIEJSZEJ KOPII Z TREŚCIĄ ORYGINALNEGO ZASOBU GEODEZYJNEGO I KARTOGRAFICZNEGO

Origin prowadzący planowy zasób (nazwa i adres)	PREZYDENT MIASTA PIEKARY ŚLĄSKIE
Nazwa materiału zasobu	Mapa Ewidencyjna
Identyfikator ewidencyjny materiału zasobu	P.2471.2014.PW
Data wykonania kopii	2014-05-20
Imię i Nazwisko reprezentującego organ	Elżbieta Krawczyk

Województwo: śląskie Powiat: Piekary Śląskie
 Gmina: Piekary Śląskie Jednostka ewidencyjna: 2471 Piekary Śląskie
 Obręb: 0002 Piekary Wielkie
 Arkusz ewidencyjny: 5-5BYT, 5-3BYT, 5-4BYT
 Skala 1:1000
 Gz.662(2.43).2014

obszar słabej jakości ma być ostateczona
istniejący obszar słabej jakości

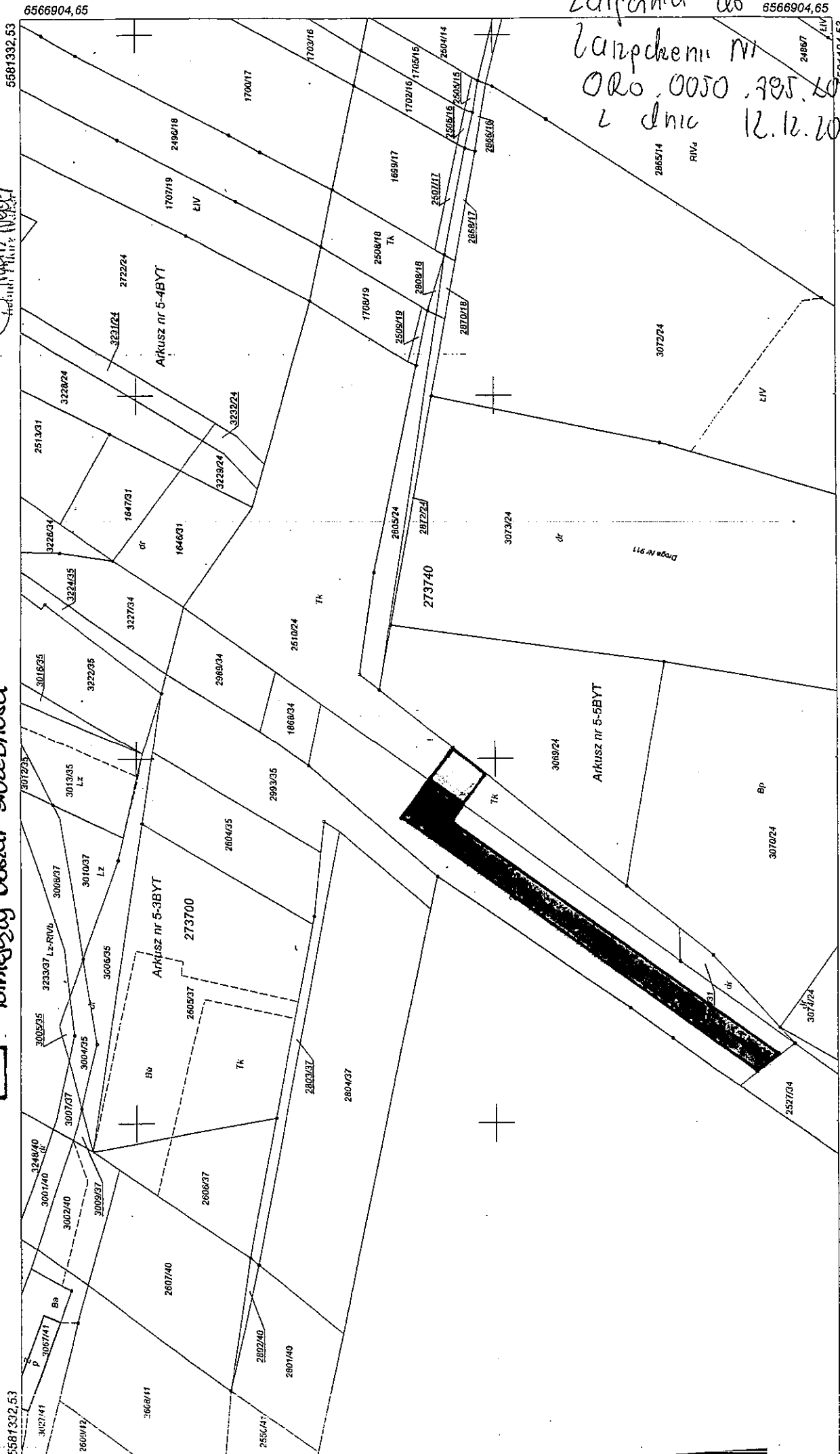

Zatwierdził do 6566904,65
 Zarządceni Nr
 Orz. 0050.795.2014
 z dnia 12.12.2014

